

Legende

- Vorlauf
Rücklauf
Gas
Abgasleitung

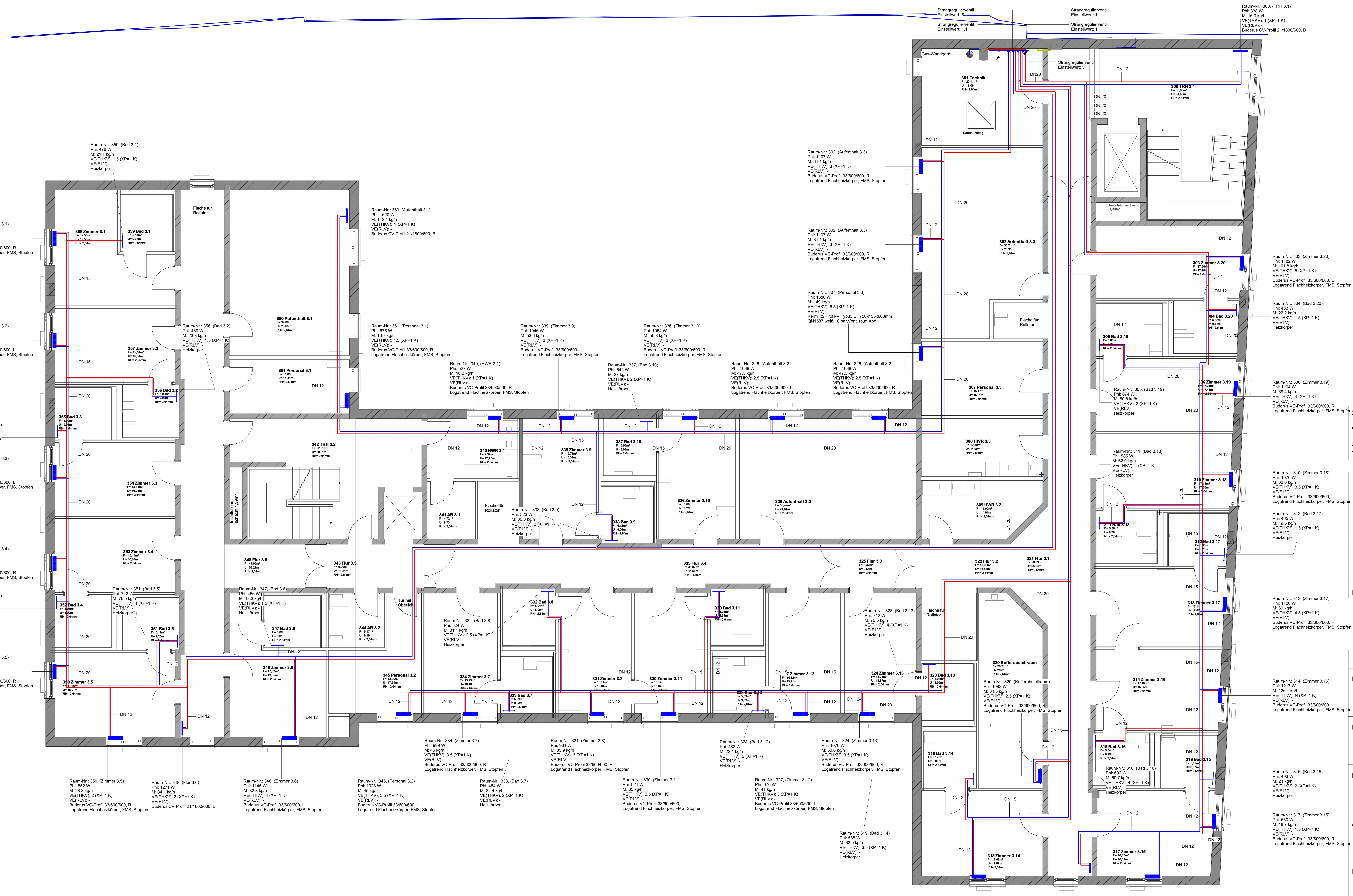

Gegebenheiten vor Ort sowie alle Maße sind am Bau zu prüfen!
Abweichungen sind mit der Bauleitung vor der Ausführung rechtzeitig abzusprechen.
Bedenken gegen die geplante Ausführung, wie auch Unstimmigkeiten in Plänen und sonstigen Ausführungsunterlagen, sind mit der Bauleitung vor der Ausführung zu klären.

Änderungsvermerke table with columns: Index, Datum, Kurzbeschreibung, Gez.

Project information block including:
Ausführungsplanung
Projekt: Lebenshilfe Kusel
Bahnhofstraße 38, 66869 Kusel
Planinhalt: GR_3.OG_Heizung
Bauherr: Dr. Budau GmbH + Co. KG
Architekt: Schmeer Ingenieur- und Planungsgesellschaft mbH
Fachplaner: RUM-Plan

Revision table with columns: Plannummer, Datum, Name. Includes entries for H03, H04, H05, H06, H07, H08, H09, H10, H11, H12, H13, H14, H15, H16, H17, H18, H19, H20.